Scuole comunali
6616 Losone / TI

Architetti Marco Bernasconi, arch. dipl. ETH/SIA, ✆ (093) 31 30 63, 6600 Locarno ;
Vittorio Pedrocchi, arch. dipl. ETH/SIA, ✆ (093) 33 36 38, 6600 Locarno

Ingegnere cemento armato Augusto Rima, ing. dipl. ETH/SIA, 6600 Locarno

Progetto impianto elettrico Inelectra S. A., 6600 Locarno

Impianti tecnici Ing. Brunschwyler & Studio tecnico Traversi, 6600 Locarno

Progetto Concorso 1969

Realizzazione Settembre 1972 - luglio 1974

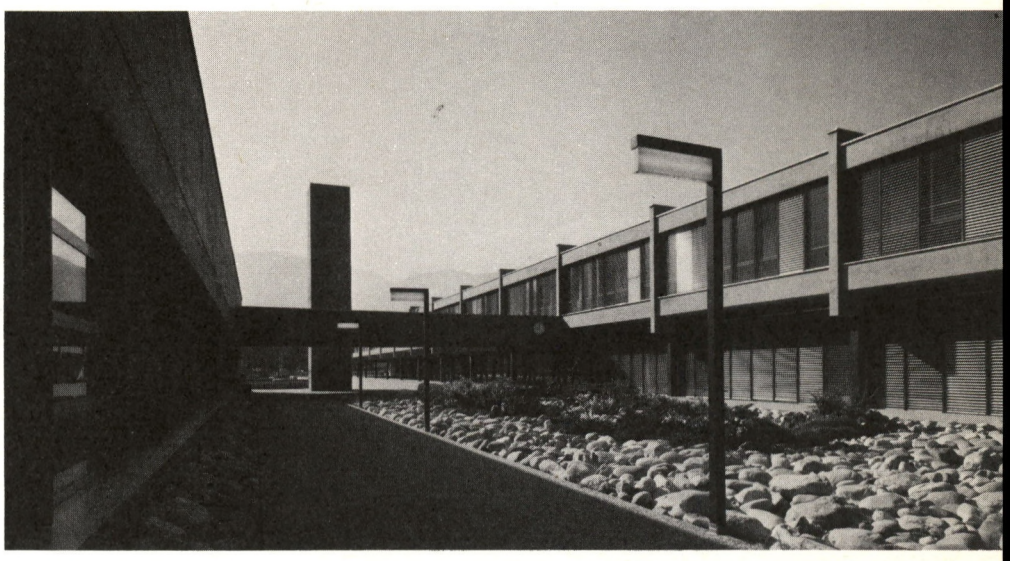

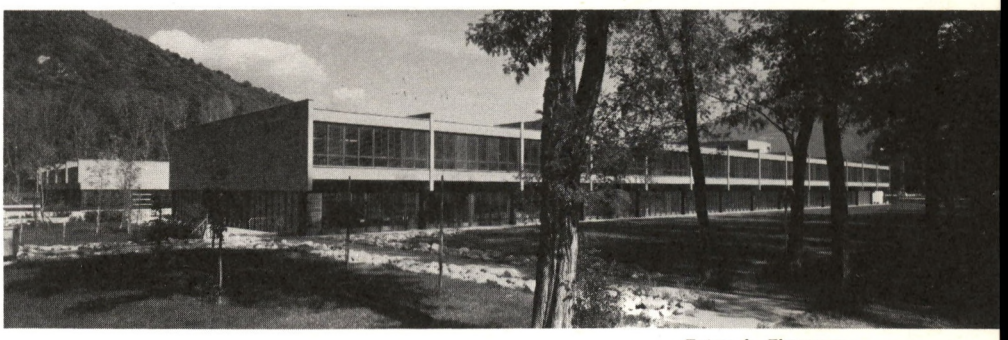

Fotos A. Flammer

Programma Il complesso scolastico è suddiviso in due corpi indipendenti : uno contiene le aule scolastiche, l'amministrazione, l'abitazione del custode ; l'altro comprende le due palestre intercomunicanti e i relativi servizi.

Corpo scolastico

Piano cantinato :
Rifugi, centrale termica, deposito biciclette, deposito servizi comunali.

Piano terreno :
Entrata, direzione, sala docenti, biblioteca, portineria, 13 aule speciali (lavoro manuale, lavoro feminile, canto, ecc.), appartamento custode.

1º piano :
28 aule di classe e relativi servizi.

Piano tetto :
2 spazi polivalenti.

Corpo palestre

Piano seminterrato :
2 palestre con pareti mobili, locali attrezzi, locali per la ginnastica correttiva.

Piano terreno :
Entrata, spogliatoi, balconata spettatori.

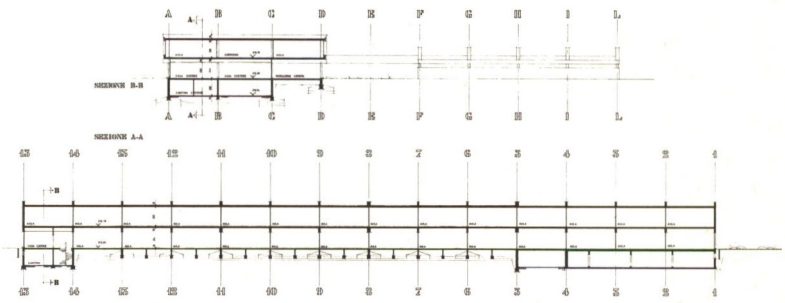

Caratteristiche

Prezzo al m³	Fr. 217.—
Costo edificio	Fr. 9 165 000.—
Costo totale	Fr. 9 749 000.—
Cubatura SIA	42 099 m³

SCHWEIZER ARCHITEKTUR
ARCHITECTURE SUISSE
ARCHITETTURA SVIZZERA
as

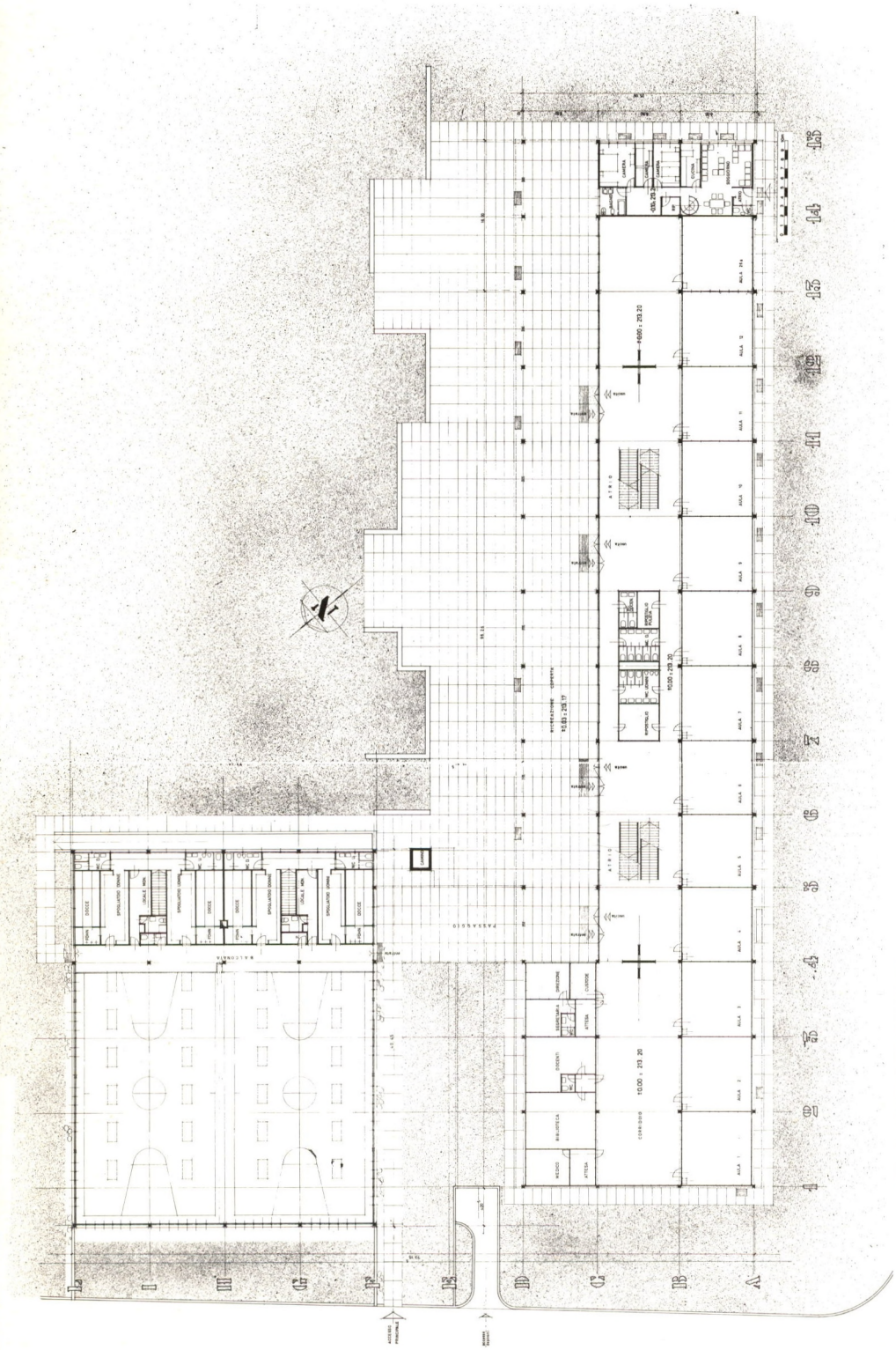

Costruzione

Cantinato e seminterrato in calcestruzzo armato.
Piano terreno e 1º piano :
Solette in calcestruzzo armato, gettate su elemento Heraclit lasciato a vista, pilastri portanti in profilati di metallo.
Architravi delle palestre in calcestruzzo armato precompresso.
Facciate con finestre di alluminio.
Divisioni interne con pareti metalliche Strafor-Häusermann.
Soffitti ribassati metallici.
Pavimenti :
Plastificati (polivinile) per il corpo scolastico, tartan per le palestre, grès per i servizi.

Bibliografia

AS Architettura svizzera
No. 26 / Aprile 1977

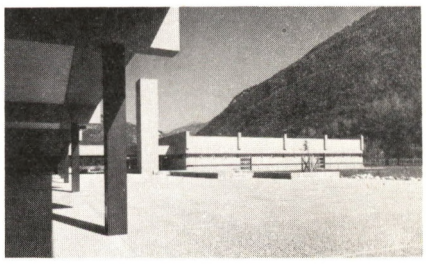

VERLAG — ÉDITIONS ANTHONY KRAFFT